



Arbeidstilsynet



Byggherreforskriften

- Arbeidstilsynets ”Byggherreprosjekt 2010 og 2011” Hvorfor ?
Hvordan ?
- Begrepene i byggherreforskriften,
- Modellen – Hvordan og hvor virker forskriften,
- Ansvarsmatrisen – Hvem har ansvar for hva og når?
- Noen tunge policy saker .



”Byggherreforskriften”

1995 ny versjon 01.01.2010





Byggherrens ansvar



.....

.....



”Byggherreforskriften”

Forskriftens mål :

- **At færre arbeidstakere får helseskader og blir utstøtt fra arbeidslivet på grunn av skader eller sykdom under arbeidet.**





Veien mot målet - To hovedspor.

**Tilsyn og
veiledning**



Informasjon



Gjennomføring av tilsyn i Byggherreprosjektet 2010 og 2011.

• Mars April Mai Juni Juli August September Oktober November Desember **2011** januar februar mars

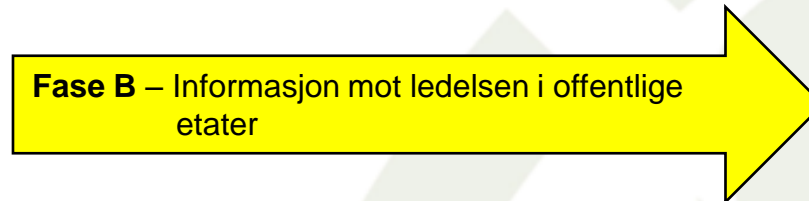
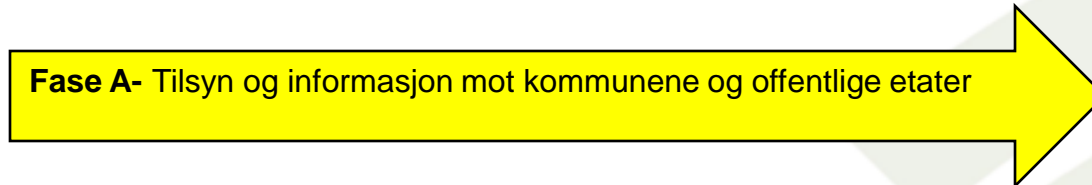
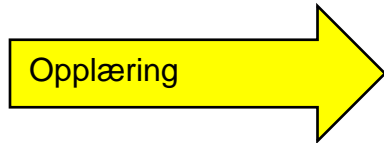



Vi skal gjennomføre 700 tilsyn





Målgruppe 1

Offentlige kommunale og fylkeskommunale eller andre eierformer.

| Målgruppe | Møter | Tilsyns- besøk | Nettbasert Informasjo n. | Fagblader | Informasjons - folder | Sentralisert /Desentralis ert Organisasjo n |
|--|-----------|-------------------|--------------------------------|-----------|-----------------------------|---|
| Kommunene v/ rådmann, teknisk sjef eller kommunalt eiendomsselskap | X/ delvis | X | X | X | | 435 kommuner |
| Fylkeskommunene | X | X | X | X | | 18 |
| Statens vegvesen | X | X | X | | X | Sent /des. |
| Statsbygg | X | X | X | X | | Sent/des. |
| Avinor | X | X | X | X | | Sent/des. |
| Jernbaneverket | X | X | X | X | | Sent/des. |
| Forsvarsbygg – "Skifte eiendom" | X | X | X | X | | ? |
| Statskraft – NVE | X | X | X | X | | ? |
| Interkommunale kraft og energi selskaper – (Eks: Lyse kraft- Haslund osv.) | X | X | X | X | | Des. |
| Interkommunale renovasjon og vannverksselskaper - | X | X | X | X | | Des. |
| Telenor – "Bravida" | X | X | X | | | Des/des. |
| Helseforetakene | X | X | | | | |



Roller og definisjoner i byggherreforskriften

Byggherre



Byggherrenes representant



Prosjekterende

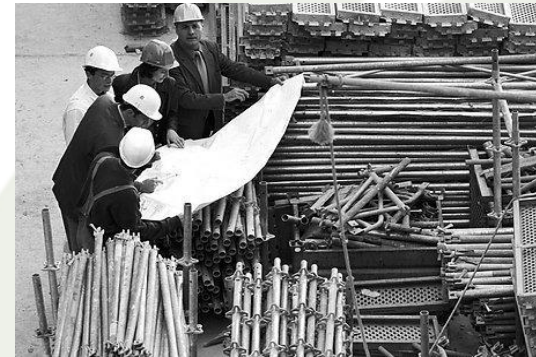

SHA - Koordinator

I tillegg kommer forbruker, og arbeidsgiveren og enkeltmannsbedrifter



HMS eller SHA

| HMS etatene | Arbeidstilsynet og B&A bransjen |
|--|--|
| HMS begrepet | SHA begrepet |
| Mattilsynet DSB Arbeidstilsynet Helsedirektoratet NSO Petroleumstilsynet Statens strålevern Klima og forurensningsdirektoratet | Bransjen og Arbeidstilsynet. |



Forenklet modell for Byggherreforskriften

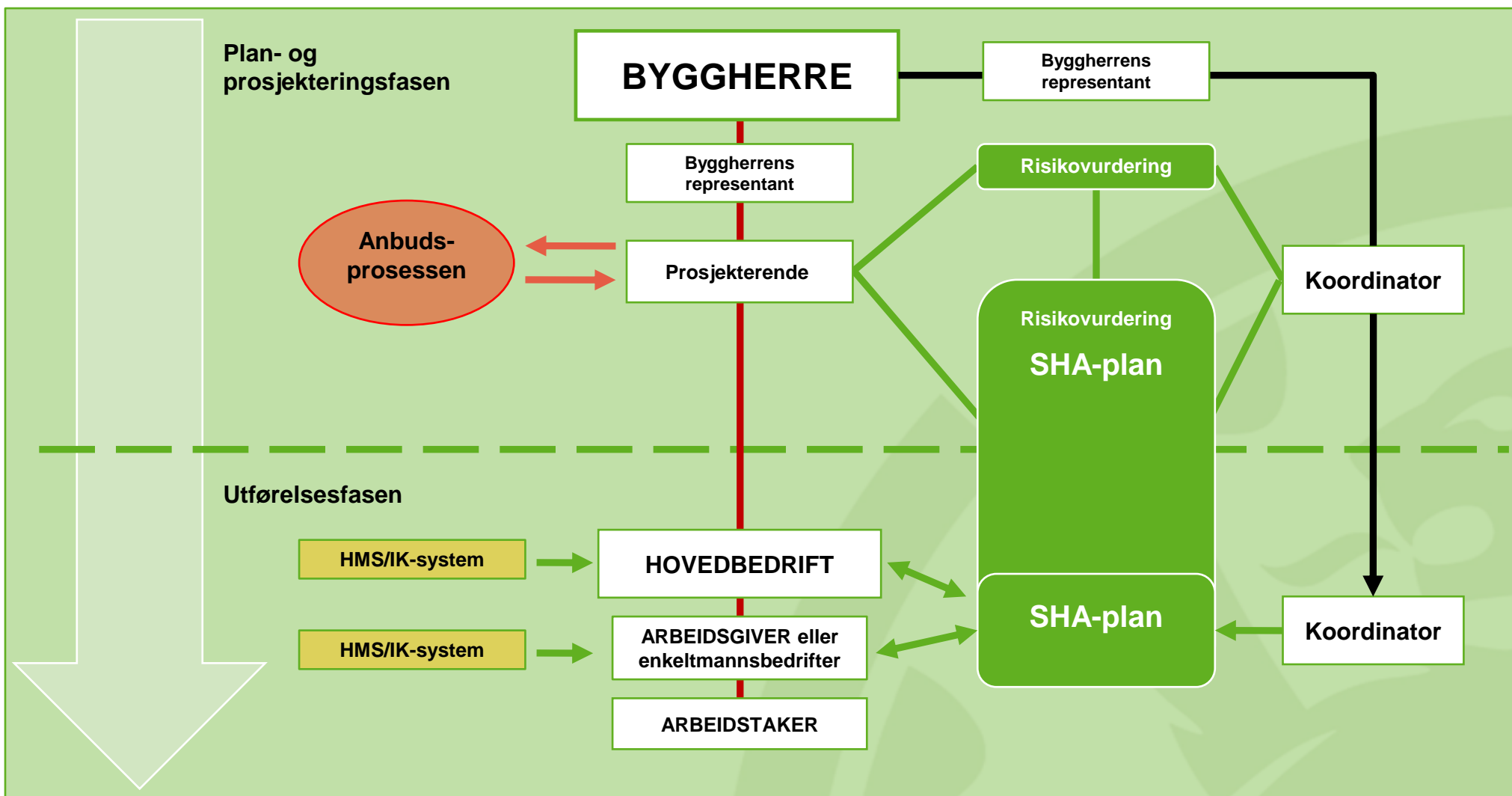

Veiledende oversikt over pliktene for aktørene i byggherreforskriften.

| Plikter | Byggherre eller byggherrens representant (***) | Prosjekterende | Koordinator | Arbeidsgiver/ Enkeltmanns-bedrift |
|---|--|----------------|-------------|-----------------------------------|
| Planlegging og prosjektering | § 5 | § 17 | | |
| Koordinering SHA i prosjekteringsfasen | § 13 | | § 14 | |
| Innarbeiding av risikoforholdene i tilbudsgrunnlaget. (Anbudsfasen) | § 6 | § 17 | § 14 | |
| Krav til HMS-system i de foretak som er engasjert inn i prosjektet | § 11 | | | |
| Utarbeidelse av SHA-plan (*) | § 7 | | § 14 | |
| Forebyggende SHA-tiltak på bygge- og anleggsplassen | § 9 | | § 14 | § 18 |
| Forhåndsmelding til Arbeidstilsynet | § 10 | | | § 10 (****) |
| Dokumentasjon av bygget med tanke på å ivareta HMS i framtidige arbeider som vedlikehold, drift, riving mv. | § 12 | § 17 | | |
| Koordinering SHA i utførelsesfasen | § 13 | | § 14 | |
| Oversiktslister over alle som utfører arbeid på bygge- og anleggsplassen | § 15 | | § 14 | |
| Ved utvelgelse av Byggherrens representant | § 16 | | | |
| Implementering og etterlevelse av SHA-plan | | | | § 18 |
| Informasjonsplikten til arbeidstakerne og verneombudene | | | | § 19 |
| Straffansvar (**) | § 20 | § 20 | § 20 | § 20 |
| | | | | |

(*) SHA = Sikkerhet, helse og arbeidsmiljø i prosjektet

(***) Avhenger av nærmere angitte plikter og fullmakter, JF §16

(**) Gjelder også byggherrens representant

(****) Bare hvis byggherre er forbruker, plikt for hovedentreprenør

Arbeidstilsynet



Byggherreforskriften

- Kan byggherren dokumentere at det i tilbudsgrunnlaget er innarbeidet en beskrivelse av risikoforhold knyttet til arbeidet som er avdekket under planlegging og prosjektering?





Forenklet modell for Byggherreforskriften

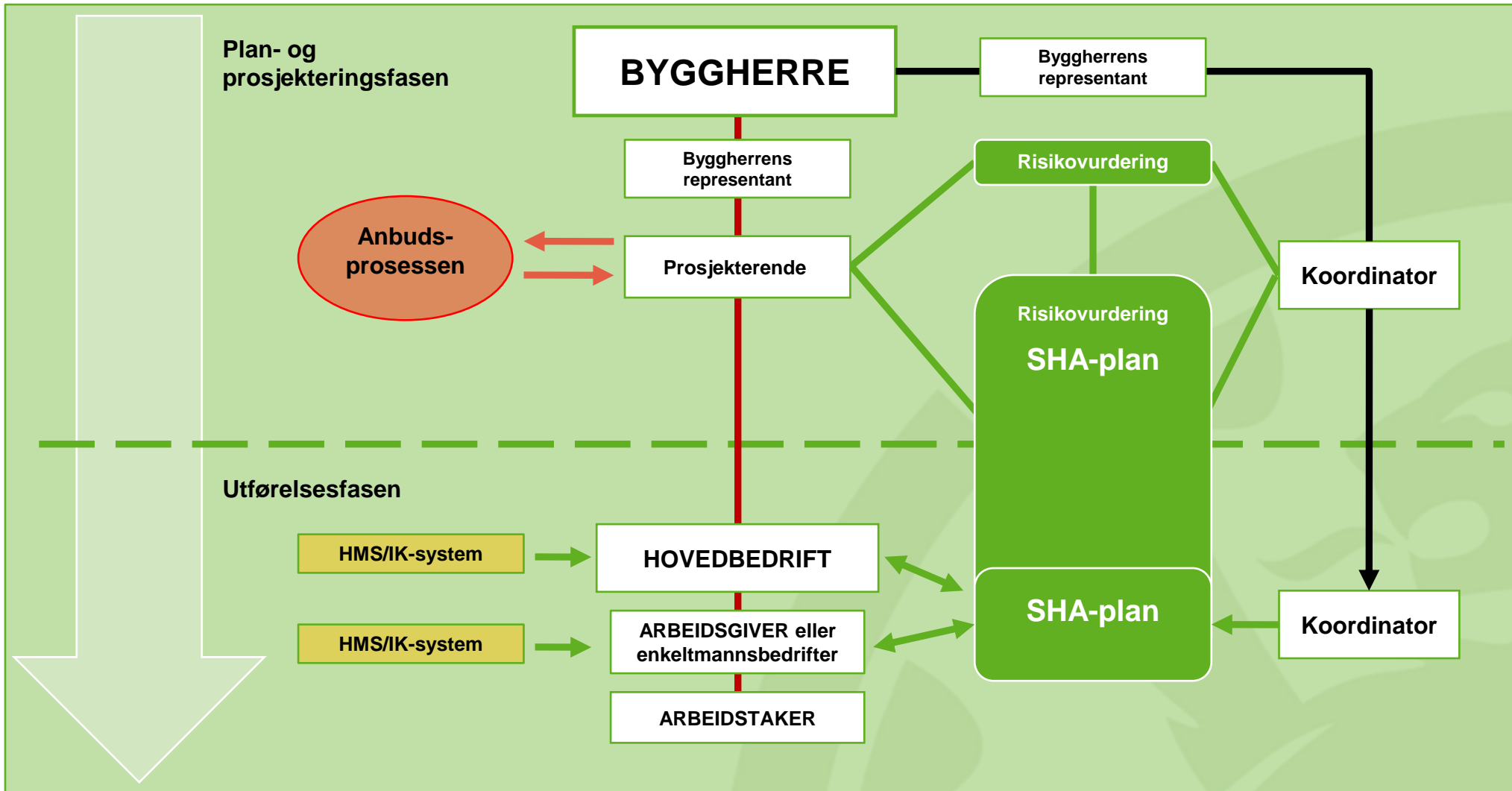



Byggherreforskriften

- **Kan byggherren dokumentere at det er stilt krav til entreprenørene om å utføre forebyggende tiltak som nevnt i § 9?**





Byggherreforskriften

- **Har byggherren inngått skriftlig avtale med eventuell(e) koordinator(er) og eller byggherrens representant, der det klart fremgår hvilke plikter og fullmakter de skal ha?**





Byggherreforskriften

- Ved en eventuell tenkt rollekonflikt kan i tilfelle:
”Byggherren før utpeking av koordinator gi en tilstrekkelig god vurdering om den som utpekes har andre plikter som kan komme i konflikt med rollen som koordinator for **SHA**” ?





Målet er færre ulykker og skader

Nøkkelen er forandring.



”Byggherrene”



må forandre holdningen til SHA ansvaret.



